

## AM

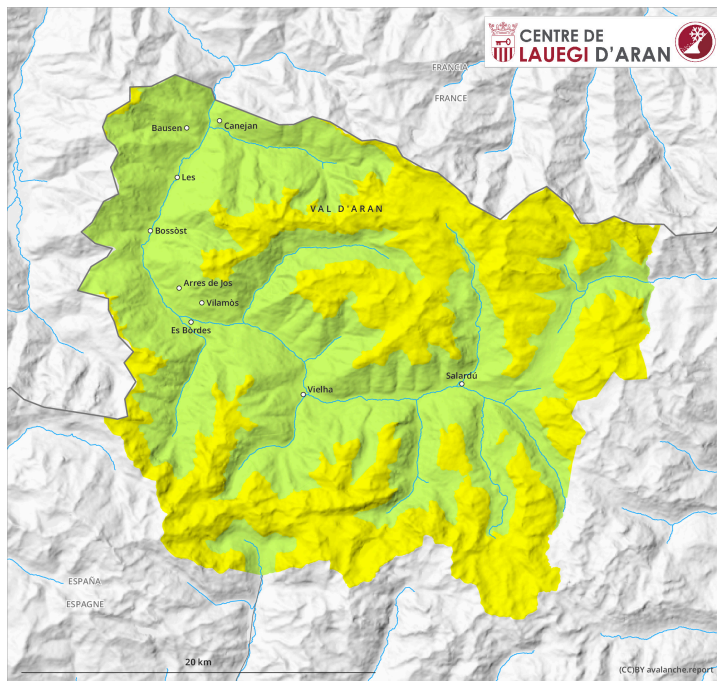

## PM

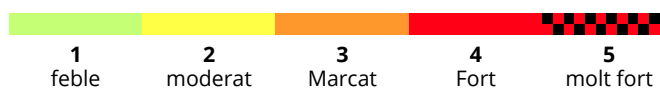
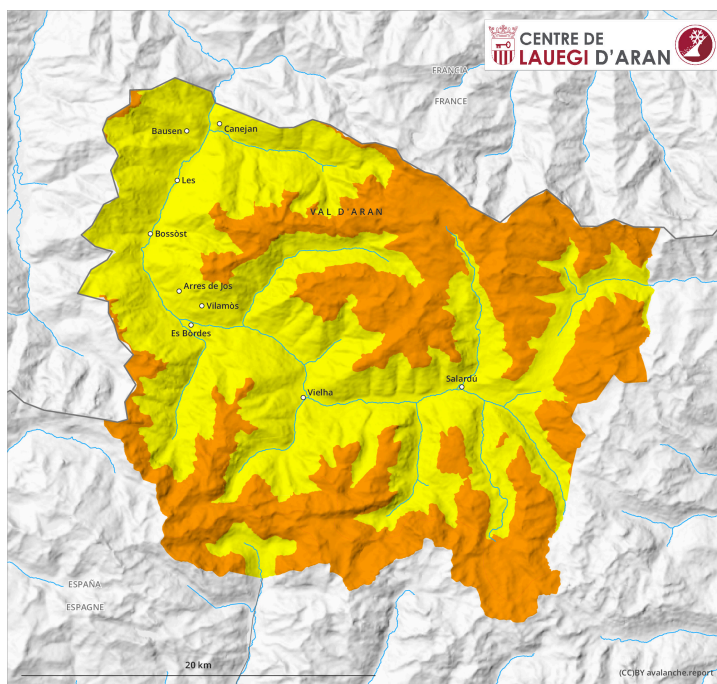
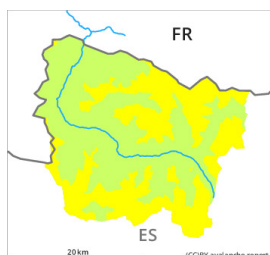

**Grau de Perill 3 - Marcat****AM:**
**Tendència: perill d'allaus en disminució**  
 enDilluns 03 04 2023

Plaques de vent

 Snowpack stability: **poor**  
 Frequency: **some**  
 Avalanche size: **medium**

Neu recent

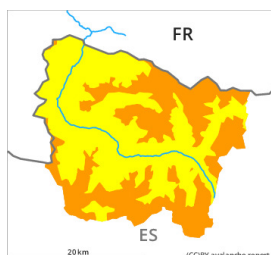
 Snowpack stability: **poor**  
 Frequency: **few**  
 Avalanche size: **small**
**PM:**
**Tendència: perill d'allaus en disminució**  
 enDilluns 03 04 2023

Plaques de vent

 Snowpack stability: **very poor**  
 Frequency: **some**  
 Avalanche size: **medium**

Neu recent

 Snowpack stability: **poor**  
 Frequency: **some**  
 Avalanche size: **small**

Atenció a la neu recent i la neu ventada. Per sobre dels 2100 m aproximadament, en el transcurs de la jornada s'assolirà probablement el grau de perill 3 (marcat).

En el transcurs de la nit, amb la neu recent i el vent del quadrant nord-oest de moderat a fort, s'han format plaques de vent als vessants orientats a nord-est, est i sud. Aquestes descansen a sobre d'una crosta sobretot en vessants obacs. Amb les baixes temperatures, la nevada per sobre de 1500 m aproximadament i el vent amb ratxes fortes del nord, en el transcurs de la jornada les plaques de vent creixeran. La neu recent i les plaques de vent poden fàcilment ser desencadenades de manera accidental o, de manera aïllada, natural i generalment en cotes mitges i altes. Les allaus són de mida mitjana i sovint fàcils de desencadenar.

Els indrets perillosos són nombrosos i difícils de reconèixer amb mala visibilitat. Les condicions són delicades per les excursions amb esquís i raquetes de neu, així com els descens forapistes en terreny inclinat.

Mantell de neu

Des d'ahir han caigut 15 cm de neu, localment més. Fins al vespre cauran de 10 a 20 cm de neu per sobre dels 1500 m aproximadament. El vent fort transportarà intensament la neu recent.

Als vessants obacs en cotes altes són presents de 20 a 50 cm de neu, localment més.

## Tendència

Dilluns: Amb l'atenuació de la nevada, progressiu afebliment del perill d'allaus de neu seca. A conseqüència de la radiació solar, ràpid augment del perill d'allaus de neu humida.