

AM

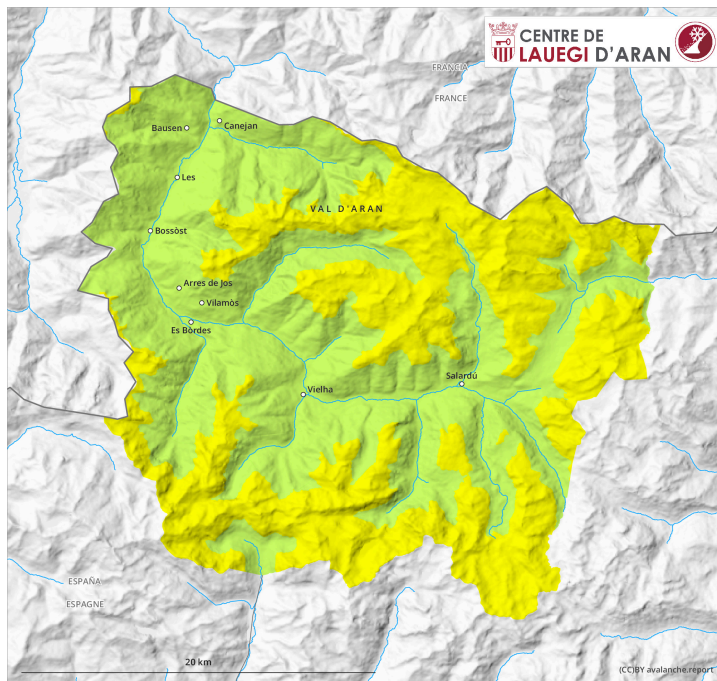

PM

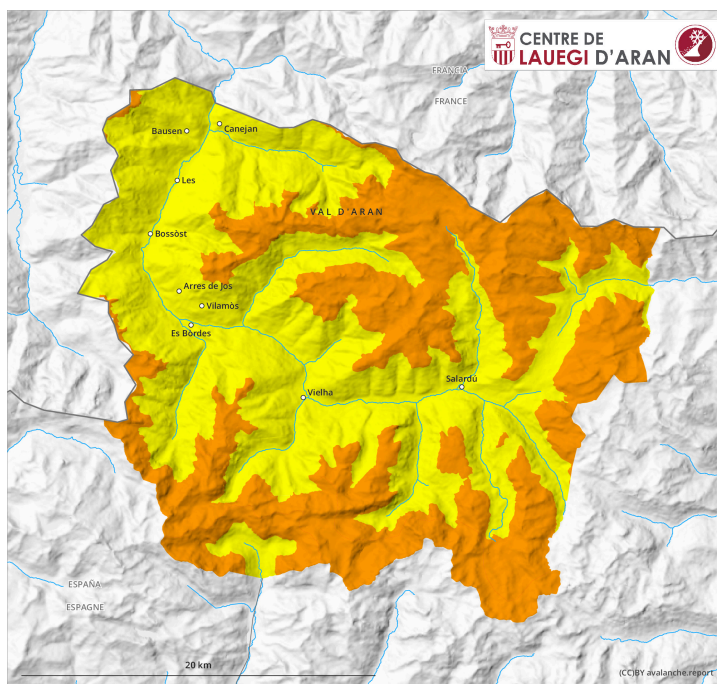

Grad de perih 3 - Mercat

AM:

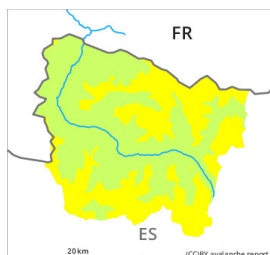

Tendència: **perih de lauegi constant** →
enDissabte 09 12 2023



Nhèu recenta



Estabilitat deth celh de nhèu: **praupe**

Frecuència: **Quauqui**

Mesura de lauet: **Petit**

PM:

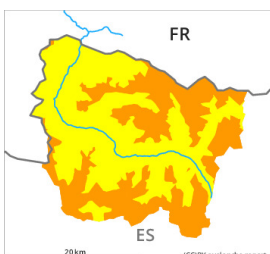

Tendència: **perih de lauegi constant** →
enDissabte 09 12 2023



Plaques de vent



Estabilitat deth celh de nhèu: **molt praupe**

Frecuència: **Quauqui**

Mesura de lauet: **Mejan**



Nhèu recenta



Estabilitat deth celh de nhèu: **molt praupe**

Frecuència: **Quauqui**

Mesura de lauet: **Petit**

Enes pales orientades a nòrd, èst e sud, eth grad de perih 3 (mercat) s'artenherà pendent era tarde.

Enquiara net queirà 20 cm de nhèu per dessus des 2000 m aproximativament, locaument mès. Aguesta nhèu se pòt desencadenar damb facilitat de manèra accidentau o, mès isoladament, naturau en totes es orientacions e en còtes mejanes e nautes. Es lauegi aci son en generau de mida petita.

Damb eth vent progressivament cada viatge mès fòrt deth nòrd- oèst, en cors dera jornada, sustot enes pales orientadi a nòrd, èst e sud se formaràn plaques de vent delicades. Es lauegi pòden desencadenar-se plan facilament e arténher mida mejana.

Es endrets perilhosi son de mau reconéisher damb pòga visibilitat. Es excursions damb esquís e raquetes de nhèu, e tanben es baishades dehòra de pistes requerissen precaucion.

Celh de nhèu

Era nhèu recenta e plaques de vent se depositaràn ath dessus d'ua superfícia desfavorabla deth mantèth de nhèu vielha sustot en pales orientades ath nòrd e èst per dessus des 2000 m aproximativament.

Per dessus des 2000 m aproximativament son presenti de 20 a 30 cm de nhèu, locaument encara mès. Es celhs de nhèu càmbien fòrça pera influència deth vent. En còtes baishes non i a pas pro nhèu entara practica des espòrts d'iuèrn.

Tendència

Damb era ploja, eth dissabte eth perilh de lauegi de nhèu umida aumentarà rapidament ath grad 3 (mercat).