

**AM**

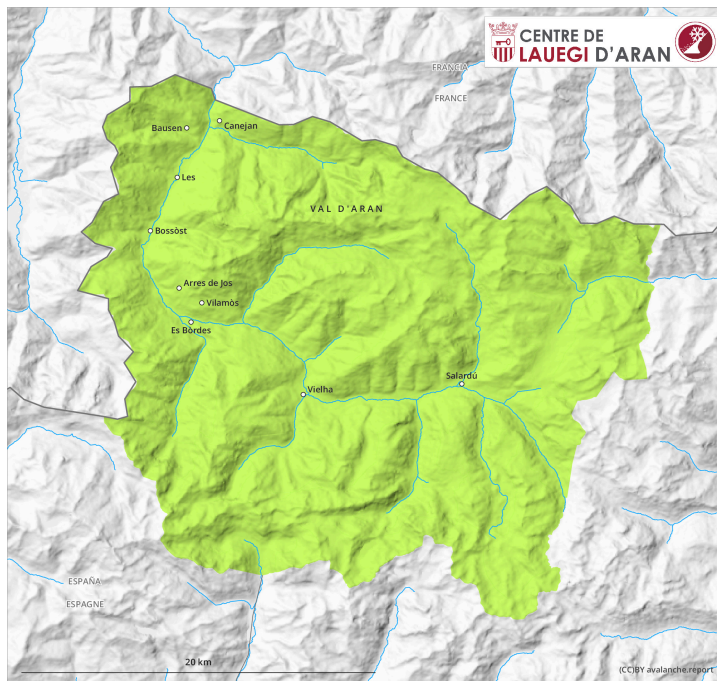

**PM**

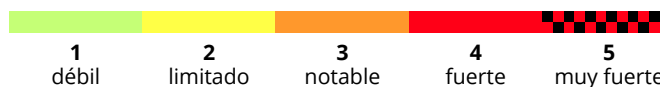
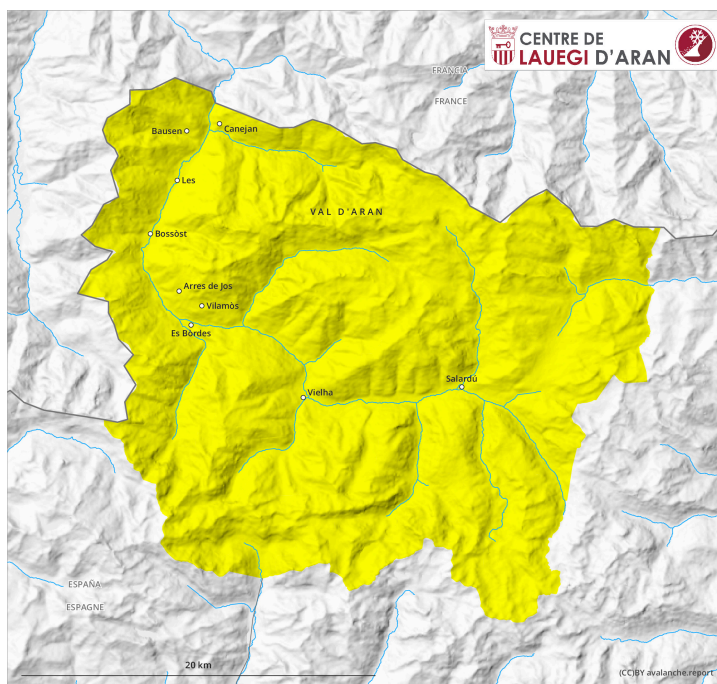

## Grado de Peligro 2 - Limitado

**AM:**

**Tendencia: peligro de aludes en aumento**   
en Jueves 14 12 2023

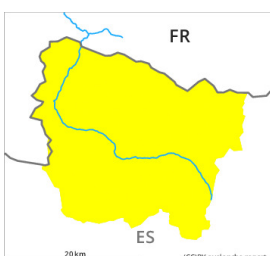

Nieve reciente

Estabilidad del manto de nieve: **pobre**Frecuencia: **pocas**Tamaño del alud: **pequeño****PM:**

**Tendencia: peligro de aludes en aumento**   
en Jueves 14 12 2023



Placas de viento

Estabilidad del manto de nieve: **pobre**Frecuencia: **algunas**Tamaño del alud: **mediano**

Nieve reciente

Estabilidad del manto de nieve: **muy pobre**Frecuencia: **algunas**Tamaño del alud: **pequeño**

Con la nieve reciente y el viento muy fuerte, en el transcurso de la jornada el peligro de aludes de nieve seca aumentará progresivamente al grado 2 (limitado).

Con la nieve reciente, hasta el mediodía son posibles purgas de nieve seca.

En una zona amplia hasta la noche caerán de 10 a 20 cm de nieve por encima de los 1700 m aproximadamente, localmente más.

Hacia última hora de la tarde, con la nieve reciente y el viento progresivamente cada vez más fuerte del noroeste, se formarán peligrosas placas de viento en las laderas orientadas a noreste, sudeste y sur.

Estas pueden ser desencadenadas al paso de una persona y alcanzar un tamaño mediano.

Los lugares peligrosos se encuentran en terreno inclinado en cotas altas y cerca de cordales, en canales y cubetas. Estos son frecuentes y resultan difíciles de reconocer con poca visibilidad.

### Manto nivoso

Con la nieve reciente y el viento con rachas fuertes del noroeste, se formarán placas de viento fácilmente desencadenables sobre todo del límite este hasta el límite sur del Arán. Las nuevas acumulaciones de nieve venteadas no se unirán bien con la nieve antigua.

Por debajo de los 1800 m aproximadamente en general no hay suficiente nieve para la práctica de los deportes de invierno.

### Tendencia

Jueves: Con la intensificación de las nevadas, adicional aumento del peligro de aludes de nieve seca. Por encima del límite del bosque se alcanzará posiblemente el grado de peligro 3 (notable).