Jueves 25.01.2024

Publicado 24 01 2024, 17:00

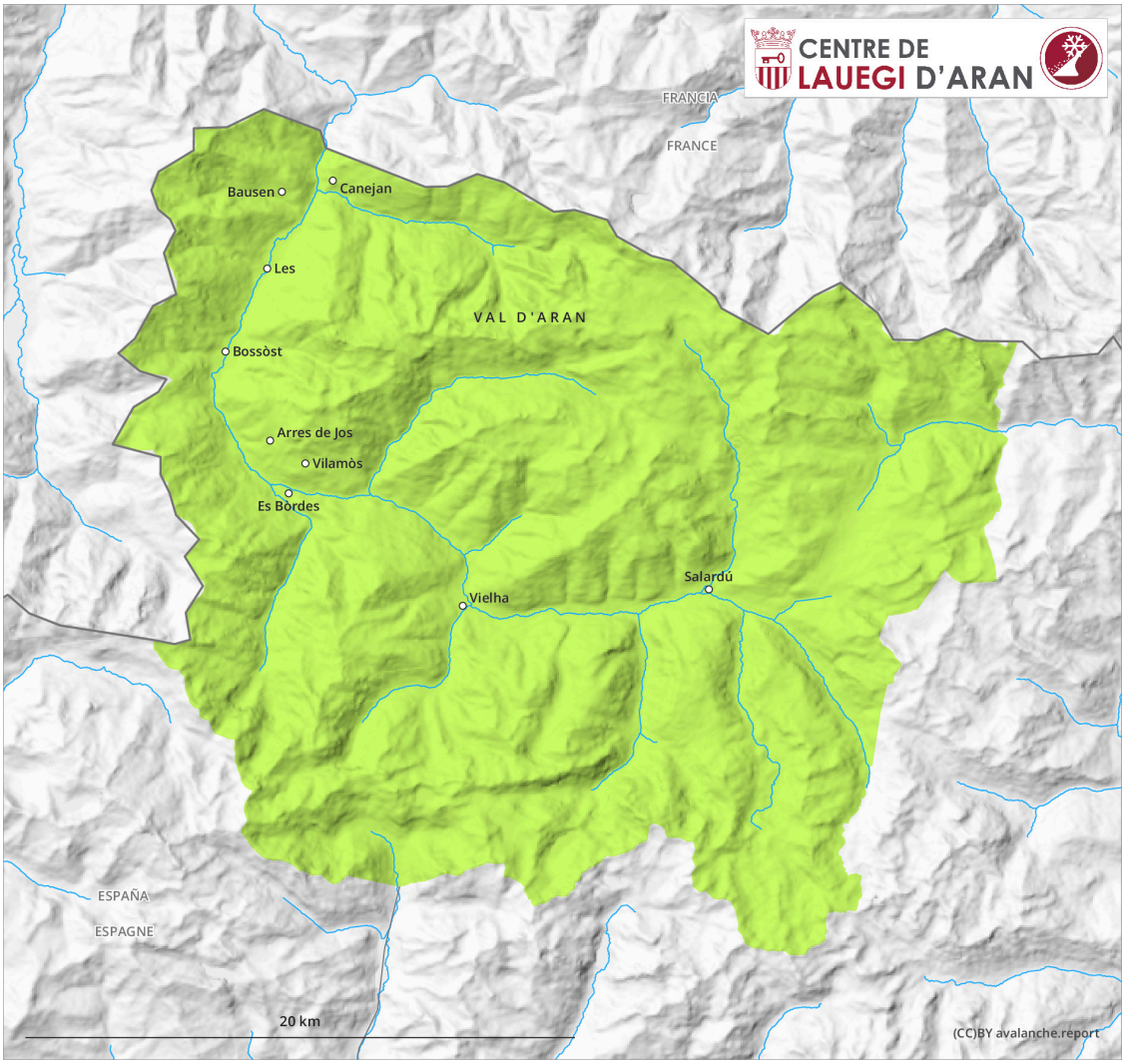

1	2	3	4	5
débil	limitado	notable	fuerte	muy fuerte

Grado de Peligro 1 - Débil

Tendencia: peligro de aludes sin cambios
enViernes26 01 2024

Nieve húmeda

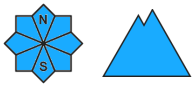

Estabilidad del manto de nieve: pobre
Frecuencia: pocas
Tamaño del alud: pequeño

Placas de viento

Estabilidad del manto de nieve: pobre
Frecuencia: pocas
Tamaño del alud: pequeño

Purgas de nieve húmeda en el transcurso de la jornada.

Con el aumento de la temperatura diurna y la radiación solar, en el transcurso de la jornada el peligro de purgas de nieve húmeda aumentará progresivamente. Además son posibles algunos aludes de deslizamiento basal. Los aludes son de tamaño en general pequeño. Los lugares peligrosos se encuentran en laderas muy inclinadas herbosas y en terreno pendiente y escarpado.
En el límite sur del Arán: Acumulaciones de nieve venteada más recientes pueden, de manera aislada, desencadenarse en laderas umbrías por encima de los 2200 m aproximadamente. Los aludes son solo de tamaño pequeño pero fáciles de desencadenar. Los lugares peligrosos se encuentran sobre todo cerca de cordales, en canales y cubetas.

Manto nivoso

El enfriamiento nocturno será bastante bueno.
En las laderas umbrías: El manto de nieve está bien consolidado, con una superficie formada por nieve de débil cohesión que reposa sobre una costra de rehielo gruesa portante.
Por encima de los 2000 m aproximadamente están presentes de 50 a 60 cm de nieve. En cotas bajas en general no hay suficiente nieve para la práctica de los deportes de invierno. En el transcurso de la jornada: Debido a la costra de hielo hay el peligro de resbalar y caer.

Tendencia

Viernes: El peligro permanecerá invariable.