

AM

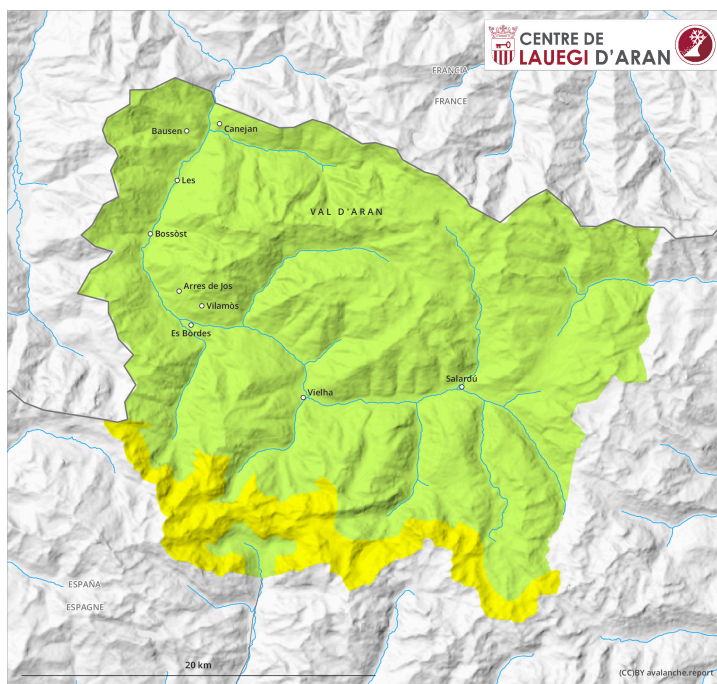

PM

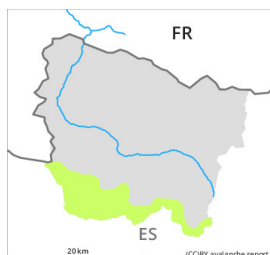

Grad de perilh 2 - Moderat

AM:

Tendéncia: augment deth perilh de lauegi
enDissabte 10 02 2024

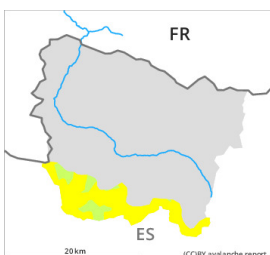
**PM:**

Tendéncia: augment deth perilh de lauegi
enDissabte 10 02 2024



Plaques de
vent



Estabilitat deth celh de nhèu: **molt praube**

Frecuència: **Quauqui**

Mesura de lauet: **Petit**

Vèspe e net: Atencion ath problèma de nhèu ventada recenta.

En cors dera jornada en canaus e conques e ath darrèr des cambis abruptes de pendent e tanben en còtes nauts se formaràn plaques de vent majoritàriament de mida petita. Aguestes se pòden desencadenar damb facilitat de manèra accidentau o, isoladament, de manèra naturau. Es acumulacions de nhèu ventada s'aurièn d'evitar tostemps que se pogue en pales inclinades.

Ath delà deth perilh d'èster enterrat per un laueg, cau tier en compte eth perilh d'èster arrossegat entà ua trampa deth terren.

Celh de nhèu

Enquiara net queirà de 5 a 10 cm de nhèu per dessus des 2000 m aproximativament. Enes següentes ores eth vent serà temporaument moderat. Es plaques de vent se depositaràn ath dessus d'ua superfícia desfavorabla deth mantèth de nhèu vielha sustot en pales ombrères.

Tendéncia

Dissabte: En ua zòna vasta queirà nhèu enquiàs 1200 m. Eth perilh de lauegi de nhèu seca augmentarà ath long deth dia per aguest motiu.

Grad de perilh 1 - Fèble



Tendència: augment deth perilh de lauegi
enDissabte 10 02 2024



Plaques de vent



Estabilitat deth celh de nhèu: **praube**

Frecuència: **Pògui**

Mesura de lauet: **Petit**

Atencion ath problèma de nhèu ventada recenta.

Pendent era tarde apròp des soms se formaràn plaques de vent de mida petita. Aguestes pòden, en quauqui casi, èster desencadenades ath pas d'un unic montanhaire.

Ath delà deth perilh d'èster enterrat per un laueg, cau tier en compde sustot eth perilh d'èster arrossegat entà ua trampa deth terren.

Celh de nhèu

Enquiath vèspe queirà de 0 a 5 cm de nhèu per dessus des 2200 m aproximativament. Enes següentes ores eth vent serà temporaument moderat. Es plaques de vent de mida petita se depositaràn ath dessus d'ua superfícia desfavorabla deth mantèth de nhèu vielha sustot en pales ombrères.

Tendència

Dissabte: En ua zòna vasta queirà nhèu enquiàs 1200 m. Eth perilh de lauegi de nhèu seca augmentarà ath long deth dia ath grad 3 (mercat) per aguest motiu.