

## AM

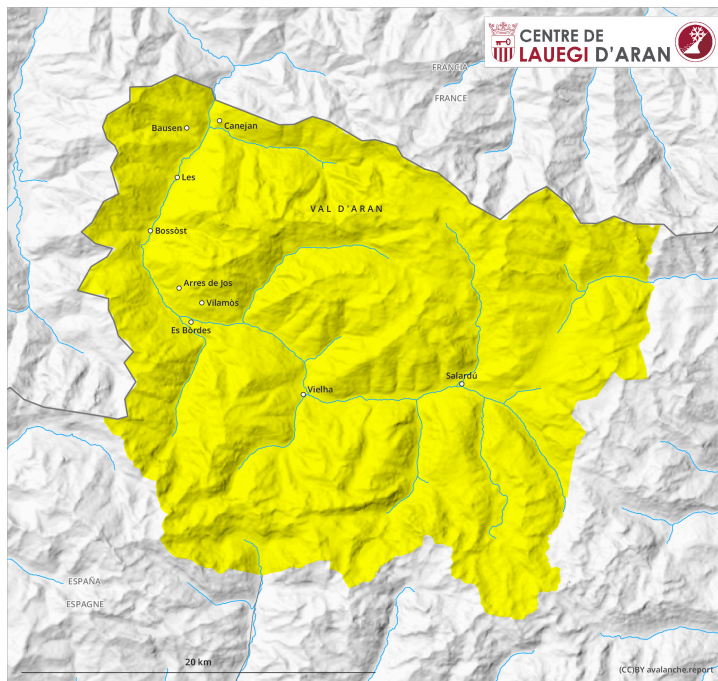

## PM

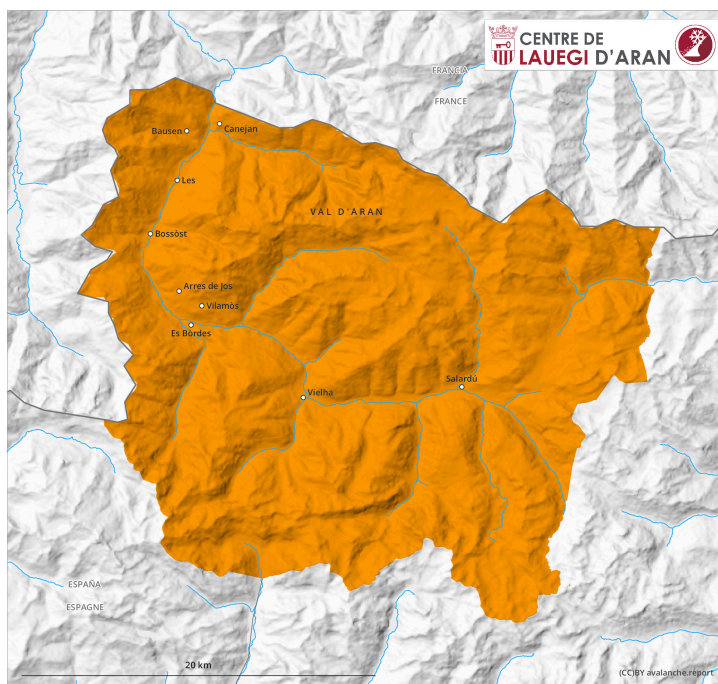

## Grado de Peligro 3 - Notable

**AM:**

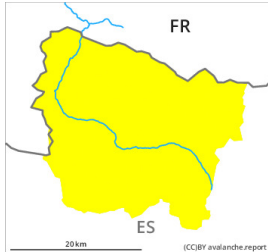

**Tendencia: peligro de aludes sin cambios** →

en Miércoles 20 03 2024

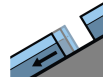

Deslizamientos



Estabilidad del manto de nieve: **muy pobre**

Frecuencia: **pocas**

Tamaño del alud: **mediano**



Nieve húmeda



Estabilidad del manto de nieve: **muy pobre**

Frecuencia: **pocas**

Tamaño del alud: **mediano**

**PM:**



**Tendencia: peligro de aludes sin cambios** →

en Miércoles 20 03 2024

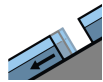

Deslizamientos



Estabilidad del manto de nieve: **muy pobre**

Frecuencia: **algunas**

Tamaño del alud: **mediano**



Nieve húmeda



Estabilidad del manto de nieve: **muy pobre**

Frecuencia: **algunas**

Tamaño del alud: **mediano**

### Atención a la nieve húmeda y los deslizamientos.

Con la penetración de la humedad, en cualquier momento son posibles de forma aislada avalanchas de nieve muy húmeda y de deslizamiento basal, de manera aislada grandes. Los lugares peligrosos se encuentran en las laderas solanas en todas las cotas y en las laderas umbrías por debajo de los 2500 m aproximadamente. En todas las orientaciones, a partir del mediodía el peligro de aludes aumentará progresivamente al grado 3 (notable).

Las excursiones de montaña deben comenzar y acabar temprano.

### Manto nivoso

El enfriamiento nocturno será muy limitado. La superficie del manto de nieve se volverá a helar muy poco y se ablandará rápidamente. La humedad puede alcanzar las capas débiles persistentes enterradas en el seno del manto nivoso y reactivarlas.

Por encima de los 2000 m aproximadamente están presentes de 70 a 120 cm de nieve, localmente aún más. En cotas altas los espesores de nieve varían mucho por la influencia del viento.

### Tendencia

El peligro de aludes de nieve muy húmeda y de deslizamiento basal no disminuirá aún.