

AM

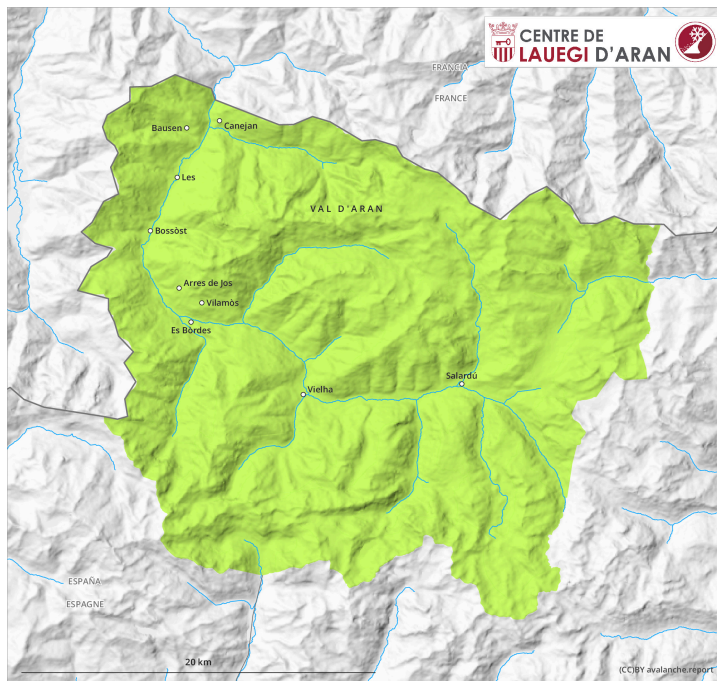

PM

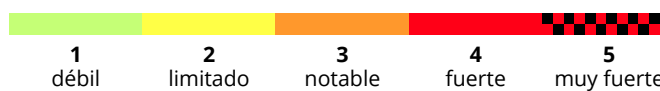
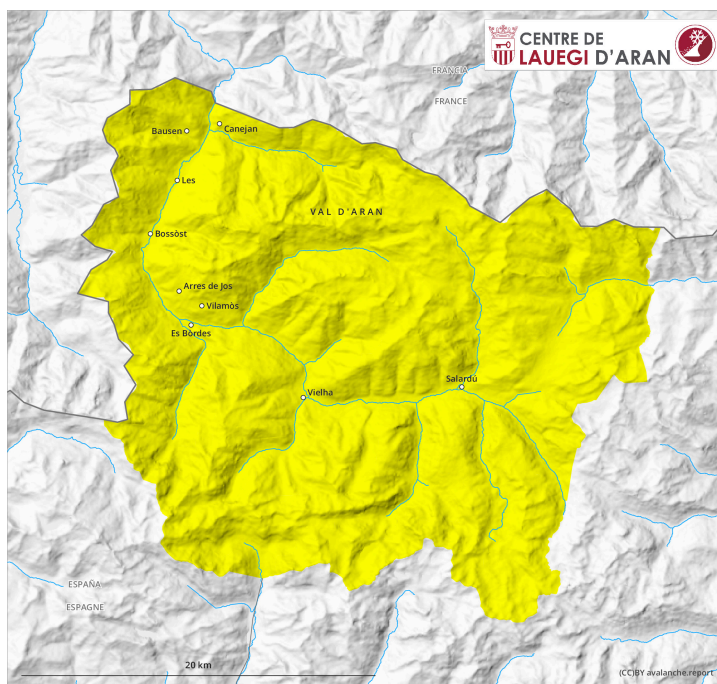

Grado de Peligro 2 - Limitado

AM:



Tendencia: peligro de aludes en aumento 
en Martes 26 03 2024



Nieve húmeda





Estabilidad del manto de nieve: **muy pobre**

Frecuencia: **pocas**

Tamaño del alud: **pequeño**

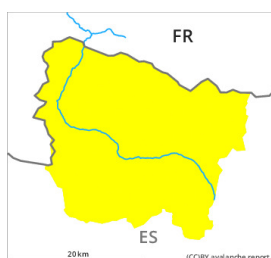
PM:



Tendencia: peligro de aludes en aumento 
en Martes 26 03 2024



Nieve húmeda



Estabilidad del manto de nieve: **muy pobre**

Frecuencia: **pocas**

Tamaño del alud: **mediano**

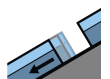

Deslizamientos



Estabilidad del manto de nieve: **muy pobre**

Frecuencia: **pocas**

Tamaño del alud: **mediano**

En el transcurso de la jornada serán aún posibles avalanchas de nieve húmeda o muy húmeda y avalanchas de deslizamiento basal.

A primera hora de la mañana habrá condiciones de aludes favorables en general. Con la penetración de la humedad, en el transcurso de la jornada son posibles de forma aislada avalanchas de nieve muy húmeda y de deslizamiento basal. Los aludes pueden implicar el manto de nieve entero y localmente alcanzar un tamaño mediano. Los lugares peligrosos se encuentran en las laderas solanas muy inclinadas en todas las cotas y en las laderas umbrías muy inclinadas por debajo de los 2200 m aproximadamente.

Manto nivoso

El enfriamiento nocturno será bueno. La superficie del manto de nieve se volverá a helar para formar una costra portante y se ablandará más temprano que el día anterior. Durante la tarde caerá lluvia hasta cotas medias.

Tendencia

Martes: A consecuencia de la nieve reciente y el viento, rápido aumento del peligro de aludes de nieve seca.