

## AM

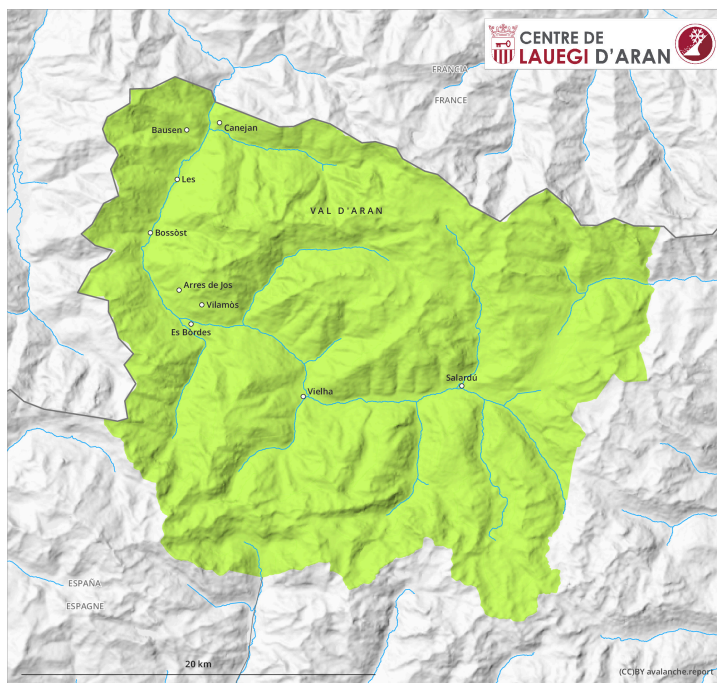

## PM

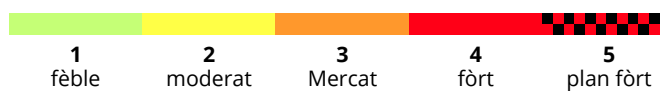
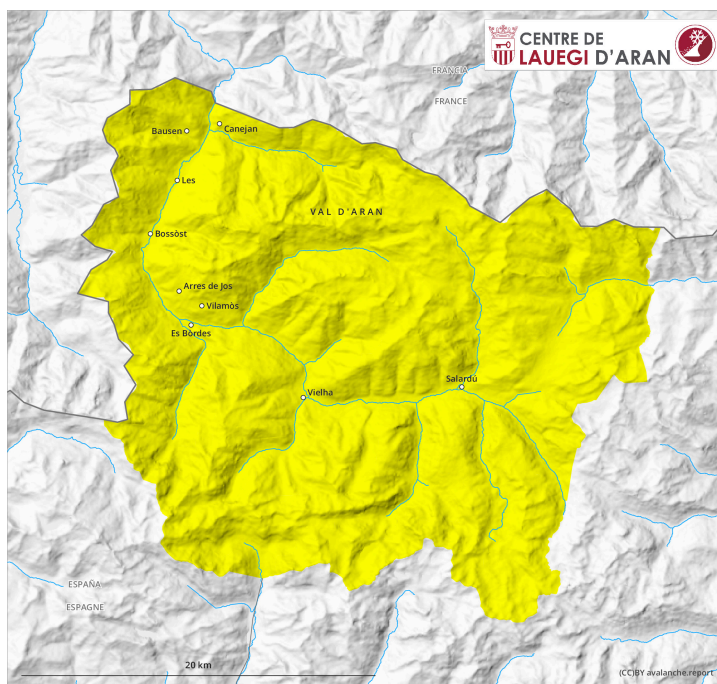

## Grad de perih 2 - Moderat

AM:



Tendència: **augment deth perih de lauegi**  
enDimars 26 03 2024



Nhèu umida



Estabilitat deth celh de nhèu: **molt praube**

Frecuència: **Pògui**

Mesura de lauet: **Petit**

PM:

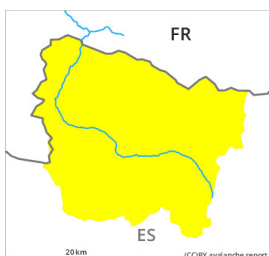

Tendència: **augment deth perih de lauegi**  
enDimars 26 03 2024



Nhèu umida



Estabilitat deth celh de nhèu: **molt praube**

Frecuència: **Pògui**

Mesura de lauet: **Mejan**

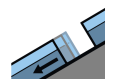

Esguitlament  
de nhèu



Estabilitat deth celh de nhèu: **molt praube**

Frecuència: **Pògui**

Mesura de lauet: **Mejan**

Ath long dera jornada seràn encara possibles lauegi de nhèu umida e fòrça umida e lauegi d'esguitlament basau.

A prumèra ora deth maitin i aurà en generau condicions de lauegi favorables. Damb era penetracion dera umitat, ath long dera jornada son possibles naui lauegi de nhèu fòrça umida e d'esguitlament basau. Es lauegi pòden desencadenar tot eth mantèth de nhèu e locaument arténher mida mejana. Es endrets perilhosi se tròben enes pales soleienques fòrça arribentes en totes es còtes e tanben enes pales ombrères fòrça arribentes per dejós des 2200 m aproximativament.

### Celh de nhèu

Eth heiredament nocturn serà bon. Era superfícia deth mantèth de nhèu se regelarà tà formar ua crosta portanta e s'atendirà mès d'ora qu'eth dia abans. Ath long dera tarde queirà ploja enquia en còtes mejanes.

### Tendència

Dimars: A conseqüència dera nhèu recenta e eth vent, rapid augment deth perih de lauegi de nhèu seca.