

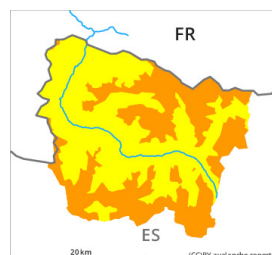

Grau de Perill 3 - Marcat



Tendència: perill d'allaus en disminució
en Divendres 15 12 2023



Plaques de vent



Límit del bosc

Estabilitat del mantell de neu: **molt pobre**
freqüència: **algunes**
Mida d'allau: **mitjana**



Neu recent



Estabilitat del mantell de neu: **molt pobre**
freqüència: **algunes**
Mida d'allau: **petita**

La neu recent i la neu ventada han d'avaluar-se de manera crítica.

La neu recent i les plaques de vent poden desencadenar-se fàcilment de manera natural o accidental especialment en orientacions nord-est a fins al sud-oest pel sud per sobre del límit del bosc. Les allaus són sovint de mida mitjana i poden ser desencadenades fàcilment per un sol muntanyenc. Els indrets perillosos es troben especialment prop dels cims i també prop de les carenes, en canals i cubetes.

Les condicions són molt perilloses per les excursions amb esquís i raquetes de neu, així com els descens forapistes.

Mantell de neu

Fins al migdia cauran de 20 a 30 cm de neu per sobre dels 1500 m aproximadament, localment més. El vent del nord-oest transportarà intensament la neu recent. La neu recent i les plaques de vent descansen a sobre d'una crosta en totes les orientacions.

A tots els sectors en cotes altes i a l'alta muntanya els gruixos de neu varien molt per la influència del vent.

Tendència

Divendres: Amb l'atenuació de les precipitacions, progressiu afebliment del perill d'allaus.