

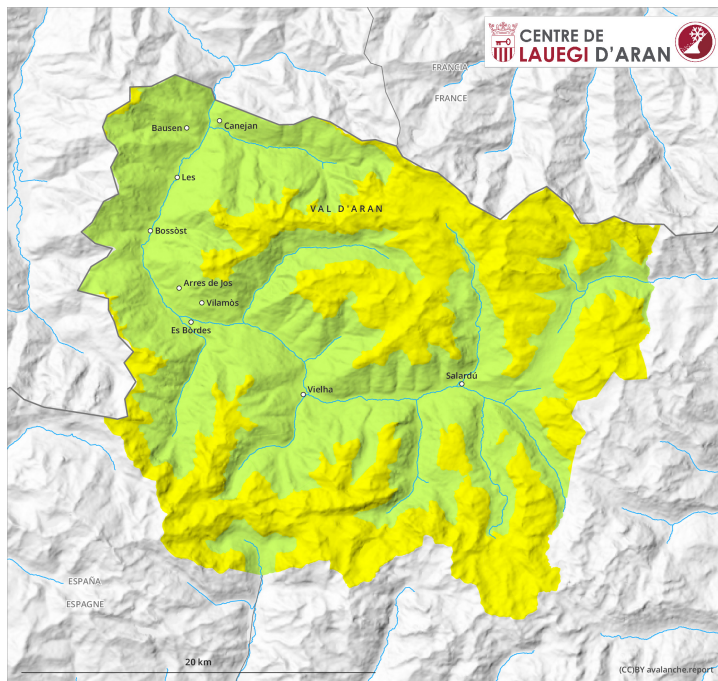

AM

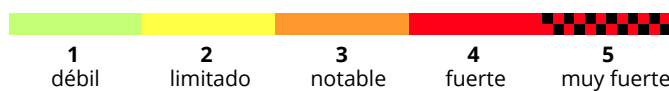

PM

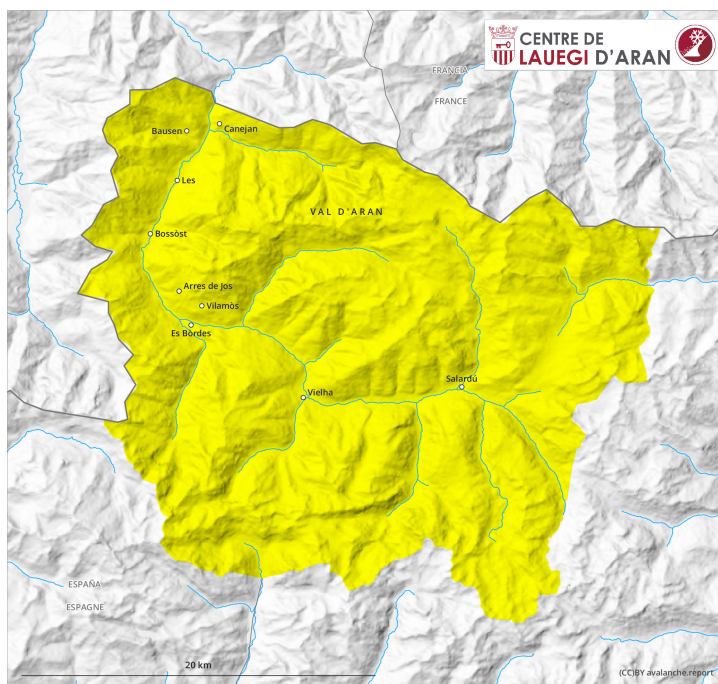

Grado de Peligro 2 - Limitado

AM

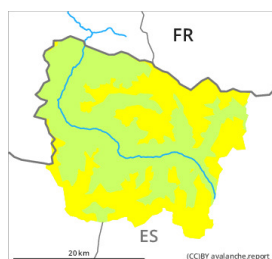

Límite del bosque

Tendencia: **peligro de aludes sin cambios** →
en jueves, 16 de abril de 2026



Placa de viento



Límite del bosque

Estabilidad del manto de nieve: **pobre**Frecuencia: **algunas**Tamaño del alud: **pequeño**

Nieve húmeda



1500m

PM

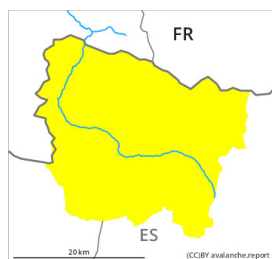

Tendencia: **peligro de aludes sin cambios** →
en jueves, 16 de abril de 2026



Placa de viento



Límite del bosque

Estabilidad del manto de nieve: **pobre**Frecuencia: **algunas**Tamaño del alud: **pequeño**

Nieve húmeda



1500m

Avalanchas y aludes de nieve húmeda en el transcurso de la jornada. Nieve venteada en altitud.

En los límites sur y este del Arán, En las laderas umbrías y en cotas altas: Las acumulaciones de nieve venteada son fácilmente identificables y propensas al desencadenamiento. Estas se encuentran en particular cerca de collados y cordales. Los aludes de nieve seca son de tamaño en general pequeño. Sin embargo no se descartan de manera aislada aludes de tamaño mediano.

En las laderas inclinadas solanas y en cotas bajas y medias: A consecuencia del aumento de la temperatura diurna y la radiación solar, en el transcurso de la jornada son probables purgas y avalanchas de nieve húmeda. Además hay un peligro latente de aludes de deslizamiento basal.

Las excursiones por la montaña requieren una elección atenta del itinerario.

Manto nivoso



Martes: Se han acumulado de 2 a 5 cm de nieve por encima de los 1500 m aproximadamente, localmente más. En los límites sur y este del Arán, El viento del norte ha transportado la nieve reciente.

Miércoles: El tiempo será bastante soleado. La superficie del manto de nieve se volverá a helar para formar una costra portante y se ablandará durante el día.

En cotas medias y altas aún hay mucha nieve. En cotas altas los espesores de nieve varían mucho por la influencia del viento.

Tendencia

Jueves: Las condiciones permanecen primaverales.