

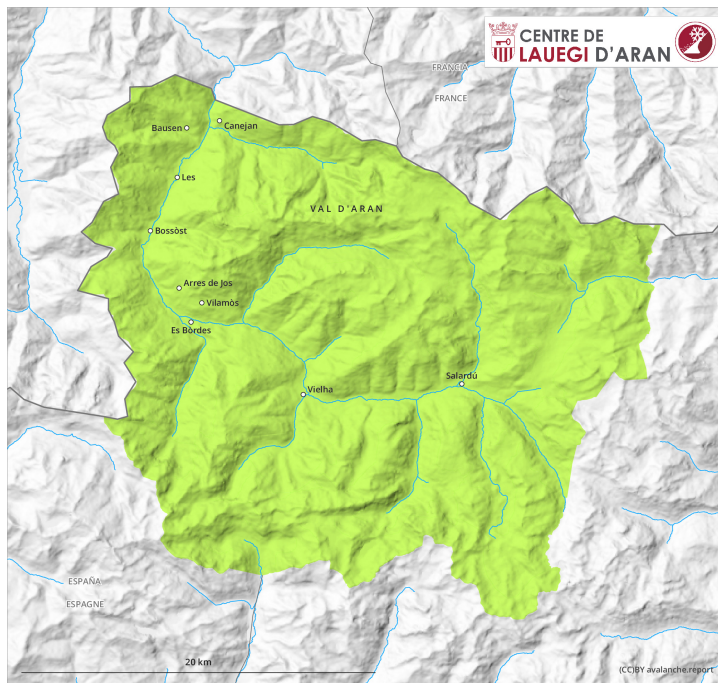

AM

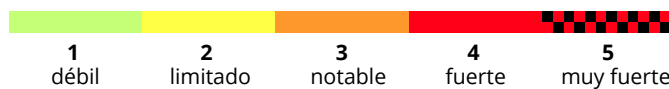

PM

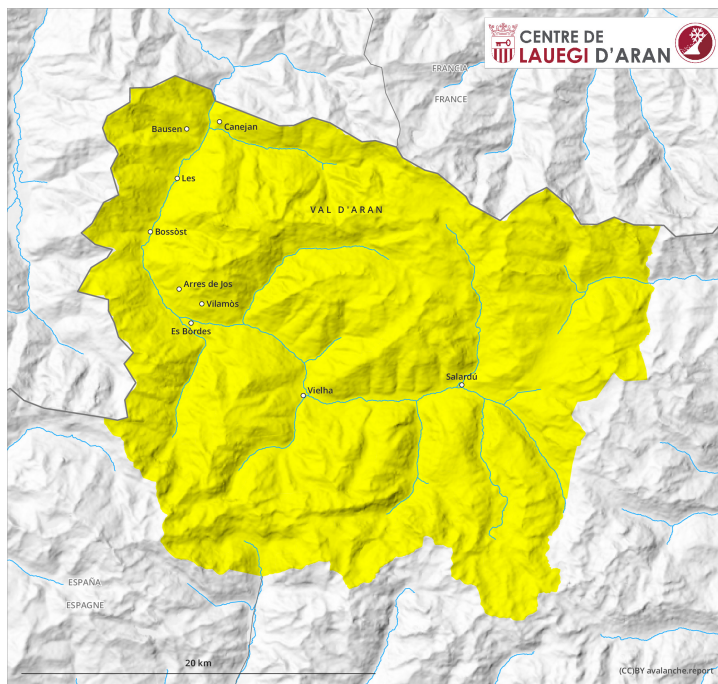

Grado de Peligro 2 - Limitado

AM

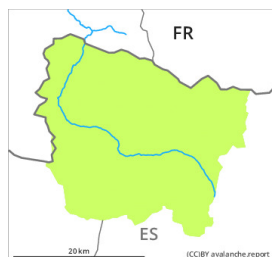

Tendencia: **peligro de aludes sin cambios** →
en sábado, 18 de abril de 2026



Nieve húmeda



Placa de viento



2700m

Estabilidad del manto de nieve: **pobre**Frecuencia: **pocas**Tamaño del alud: **pequeño**

PM

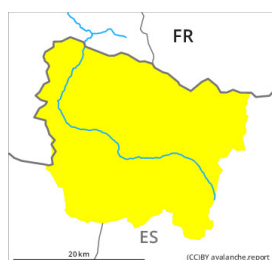

Tendencia: **peligro de aludes sin cambios** →
en sábado, 18 de abril de 2026



Nieve húmeda



Placa de viento



2700m

Estabilidad del manto de nieve: **pobre**Frecuencia: **pocas**Tamaño del alud: **pequeño**

Avalanchas y aludes de nieve húmeda en el transcurso de la jornada.

En las laderas solanas y en cotas bajas y medias: A consecuencia del aumento de la temperatura diurna y la radiación solar, en el transcurso de la jornada son posibles purgas y avalanchas de nieve húmeda, incluso de tamaño mediano. Además hay un peligro latente de aludes de deslizamiento basal.

En las laderas muy inclinadas umbrías, por encima de los 2700 m aproximadamente: Las acumulaciones de nieve venteada pueden desencadenarse de manera aislada.

Las excursiones de montaña deben comenzar y acabar temprano.

Manto nivoso

Viernes: El tiempo será bastante soleado. La superficie del manto de nieve se volverá a helar para formar una costra portante y se ablandará durante el día.

En las laderas solanas y en cotas bajas y medias: El manto de nieve es muy húmedo en general.



En cotas medias y altas aún hay mucha nieve. En cotas altas los espesores de nieve varían mucho por la influencia del viento.

Tendencia

Sábado: Ligero aumento del peligro de aludes de nieve húmeda.